



Spett.le Istituto
"MARGHERITA HACK"
Largo Giovanni Paolo II, 1
00067 - MORLUPO (RM)
Roma, 21 marzo 2018

Percorso I Guerra Mondiale & Monaco di Baviera

5 giorni – in treno + bus + aereo

13 APR 18 – ROMA / TRENTO

- **ORE 08:15** appuntamento dei partecipanti alla stazione ferroviaria di Roma Termini, incontro con **nostro assistente**, partenza per **Trento** con treno **ALTA VELOCITA'** (alle ore 08:45 – 12:38).
- Arrivo, incontro con nostro **pullman Gran Turismo** e inizio del tour
**** Attenzione il pullman rimarrà a disposizione per tutta la durata del viaggio ****
- Pranzo a carico dei partecipanti
- Arrivo, visita di **Trento** con i docenti (piazza Cesare Battisti, la Basilica Paleocristiana, piazza Fiera, il monumento a Dante Alighieri, la cattedrale di San Virgilio, piazza del Duomo, Case Cazuffi Reffa, il Palazzo Pretorio, il Castello del Buon Consiglio)
**** INGRESSO E PRENOTAZIONE AL CASTELLO DEL BUONCONSIGLIO INCLUSI ****
- Pranzo a carico dei partecipanti
- Al termine, trasferimento in hotel e sistemazione nelle camere riservate.
- Cena e pernottamento.

14 APR 18 – ROVERETO / TRENTO

- Prima colazione in hotel
- Mattina: visita al **Museo Storico Italiano della Guerra** con **guida**.
**** INGRESSO E PRENOTAZIONE INCLUSI ****
- Pranzo a carico dei partecipanti
- Pomeriggio: visita alle **Gallerie di Piedicastello** con i docenti (Mostra dedicata alla Grande Guerra sul fronte italo-austriaco nel suo momento più critico) **** INGRESSO INCLUSO ****
- Sera: cena e pernottamento.

15 APR 18 – FUSSEN / MONACO

- Prima colazione in hotel
- Mattina: sistemazione in **pullman Gran Turismo** e partenza per **Monaco di Baviera**
- Arrivo, visita del **Castello di Neuschwanstein** con **AUDIO-GUIDA** (in stile neogotico fatto costruire da Luigi II di Baviera decorato secondo le opere di Wagner) e visita di **Fussen** con i docenti (tipica cittadina bavarese) **** INGRESSO E PRENOTAZIONE INCLUSI ****
- Pranzo a carico dei partecipanti
- Al termine, trasferimento in hotel a Monaco e sistemazione nelle camere riservate
- Sera: cena e pernottamento.

16 APR 18 – MONACO

- Prima colazione in hotel
- Mattina: visita di **Monaco** con **GUIDA** (Frauenkirche – la Cattedrale, Marieplatz e i famosi carillon, Il Nuovo Municipio, l'edificio del Vecchio Rathaus, Peterskirche – la chiesa più vecchia della città e Via Massimilano costruita in stile neogotico).
- Pranzo a carico dei partecipanti
- Pomeriggio: visita di **Monaco** con i docenti (**Deutsches Museum** - il maggiore museo delle scienze naturali e della tecnica del mondo) **** INGRESSO E PRENOTAZIONE INCLUSI ****
- Sera: cena e pernottamento.

New Distance

Viaggi e Vacanze

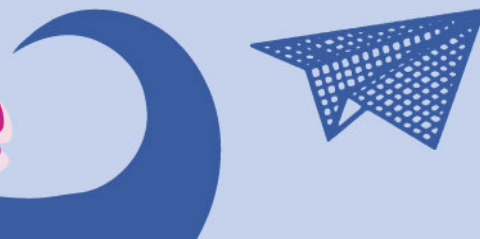

17 APR 18 - MONACO / ROMA

- Prima colazione in hotel (**a buffet**)
- Mattina: tempo a disposizione per personali scoperte e acquisto di prodotti tipici (Siegetor – l'Arco della Vittoria, Koniginstrasse, Ludwigskirche)
- Trasferimento hotel / aeroporto in **pullman Gran Turismo**
- Partenza per Roma in aereo con volo diretto VUELING/IBERIA (ore 13:40 – 15:05)
- **PULLMAN GT PER TRASFERIMENTO AEROPORTO / SCUOLA**

QUOTA DI PARTECIPAZIONE.....€ 394,00

+ 5,00 eur (ingresso Museo di Rovereto)

GRUPPI DI 57 STUDENTI + 4 DOCENTI + 1 AEC

- **HOTEL BELLARIA 3*** STELLE** A LEVICO TERME (2 notti)
- **HOTEL KREIS RESIDENZ MÜNCHEN 3*** STELLE SUP.** A MONACO (2 notti)

LA QUOTA COMPRENDE:

- **NOSTRA ASSISTENZA TELEFONICA 24H;**
- **ASSISTENZA MEDICA IN LOCO H24;**
- **E-MAIL DIRETTA DELLA PERSONA INCARICATA DELLA PRATICA;**
- Viaggio Roma / Trento con treno **ALTA VELOCITA'** con posti riservati di 2° classe
- Escursioni e visite, come da programma - **pullman Gran Turismo Full Comfort in loco** (*Tutti i mezzi dispongono di monitor DVD, frigobar, microfono, aria condizionata, sedili reclinabili, sistema anticollisione, cronotachigrafo digitale*)
- Pedaggi autostradali e sistemazione autista;
- **INGRESSO E ZTL DEL PULLMAN NELLE CITTA';**
- Viaggio Monaco di Baviera / Roma con volo diretto EUROWINGS / VUELING
- Tasse aeroportuali italiane e tedesche
- Sistemazione in hotels **3*** stelle** in camere multiple a maggioranza triple per gli studenti e singole per i professori accompagnatori, tutte con servizi privati (SISTEMAZIONE CONGRUA RISPETTO AL GRUPPO DI APPARTENENZA)
- Trattamento di mezza pensione dalla cena del 1° giorno alla colazione del 5° giorno;
- **PRIMA COLAZIONE A BUFFET // ACQUA INCLUSA AI PASTI;**
- **MENU' AD HOC PER INTOLLERANTI, VEGETARIANI E/O LIMITAZIONI RELIGIOSE;**
- I seguenti servizi turistici:
 - * **INGRESSO E PRENOTAZIONE** al Castello del Buonconsiglio;
 - * **GUIDA, INGRESSO E PRENOTAZIONE** al Museo Storico Italiano;
 - * **GUIDA, INGRESSO E PRENOTAZIONE** alle Gallerie di Piedicastello;
 - * **AUDIO-GUIDA, INGRESSO E PRENOTAZIONE** al Castello di Neushwainstein;
 - * **GUIDA** per visita di **Monaco** (mezza giornata);
 - * **INGRESSO E PRENOTAZIONE** al Deutsches Museum;
- I.V.A., tasse e percentuali di servizio (servizio bus: IVA 10%);
- **PER I DOCENTI:**
 - * **Ricarica telefonica per il capogruppo (valore € 50,00);**
 - * **Tutela legale in caso di controversia;**
 - * **Tassa di soggiorno inclusa;**
 - * **Anticipo spese mediche;**
- ISCRITTA FIAVET;
- AGENZIA IATA (**CODICE 38225843**)
- CERTIFICAZIONE DI QUALITA' ISO 9001:2008;
- CERTIFICAZIONE DI QUALITA' ISO 9001:2008 CON **SPECIFICA 14804;**
- ISCRIZIONE AL FONDO DI GARANZIA (secondo normativa vigente);

Via Nomentana, 53/B (angolo Via Salaria) | 00016 Monterotondo Scalo | Roma (Italy)

Tel.: +39 06 900 800 06 | Fax: +39 06 900 855 21 | www.newdistance.it | viaggi@newdistance.it

ND srl | REA 1020908 | capitale sociale € 10.000,00 | Partita Iva: 07250311003

New Distance

Viaggi e Vacanze

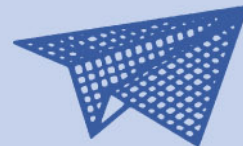

RIDUZIONE 10 % PER ALUNNI DISABILI CERTIFICATI

RIDUZIONE 10 % PER FRATELLI PARTECIPANTI AI VIAGGI (organizzati dalla ns agenzia)

ASSICURAZIONI INCLUSE NELLA QUOTA – ESTESA AD ALUNNI E DOCENTI:

Vedi allegato consegnato alla scuola e parte integrante del preventivo

- Responsabilità Civile / Bagaglio / Spese Mediche / Danni involontari a terzi
 - Assicurazione per gli infortuni di viaggio, morte e invalidità permanente
 - Assicurazione medico – sanitaria NO STOP (h24)
 - Assicurazione per furto, danni e smarrimento bagaglio
 - Rimborso parziale della quota partecipazione per interruzione viaggio causa rientro sanitario anticipato
 - Rimborso anticipi di denari a favore dei docenti (in caso di spese mediche sostenute a favore o per conto dello studente accompagnato)
 - **GARANZIA RESPONSABILITA' ACCOMPAGNATORI E TUTELA LEGALE** (la garanzia assicura la responsabilità dei docenti accompagnatori in conseguenza all'obbligo di vigilanza sull'operato degli studenti, sono altresì comprese la responsabilità civile ai sensi di legge dei docenti e degli studenti, per i danni che i medesimi possono involontariamente cagionare a terzi durante il viaggio di istruzione – **TUTELA LEGALE PER I DOCENTI ACCOMPAGNATORI**)
 - **GARANZIA RISCHI ZERO**
 - Copre le maggiori spese sostenute a seguito di eventi fortuiti, eventi socio-politici (scioperi nazionali, guerre, atti terroristici, colpi di stato)
 - Copre i rischi economici derivanti dalle mancate partenze dei voli "low cost" e di linea
 - **GARANZIA CULPA IN VIGILANDO** (massimale € 31.500.000 – trentunomilioniemezzo)
 - **Assicurazione per la responsabilità civile CCV Grandi Rischi**
 - **POLIZZA GRANDI RISCHI**: estensione responsabilità civile fino a **€ 31 MILIONI E MEZZO**
 - **RIMBORSO PENALITÀ ANNULLAMENTO sino al costo totale del viaggio** (per malattia / infortunio)
- ATTENZIONE: I rimborsi sono subordinati al rispetto delle scadenze**

LA QUOTA NON COMPRENDE:

- Gli extra in genere e le bevande; i mezzi pubblici;
- Gli ingressi e le relative prenotazioni (se non diversamente specificato)
- Quanto non chiaramente espresso nella voce "la quota comprende".
- **EVENTUALE CAUZIONE RICHIESTA DAGLI HOTELS (€ 15,00 / € 20,00 a studente)**
- **EVENTUALE TASSA DI SOGGIORNO (da pagare in loco € 2,00 a persona al giorno circa)**

NOTA BENE:

- Il presente programma ha valore di preventivo: non è stata effettuata alcuna prenotazione;
- **IL PULLMAN RIMANE A DISPOSIZIONE DEL GRUPPO PER TUTTO IL PERIODO. L'ITINERARIO QUINDI PUO' ESSERE MODIFICATO IN BASE ALLE RICHIESTE DELLA SCUOLA.**
- L'ordine delle visite può essere variato in base alle richieste della scuola o per motivi organizzativi

Cordiali saluti
NEW DISTANCE